

* 9,00 mb. *

12,00

6,00

Stacja
TRAF0

15,00

6,00 mb

0,80

7,00 mb

Budynek

0,80

12,00 mb

0,80

- Rozbiórka posesz z kostki $6,00 \times 12,00 = 72,00 \text{ m}^2$
- Rozbiórka krągostojków = 36,00 mb.

- Utworzenie z nowej powierzchni kostka 8 cm na podbud. betonowej
- Krągostojk. 66,00 mb.

- Budowa wiaty 4 stanowiska / $12,00 \text{ m} \times 6,00 \text{ m}$ / wys. 3,20, stelaż z profilem zamkniętego, osiobocznym, pańde boczne.

- M. Langowski

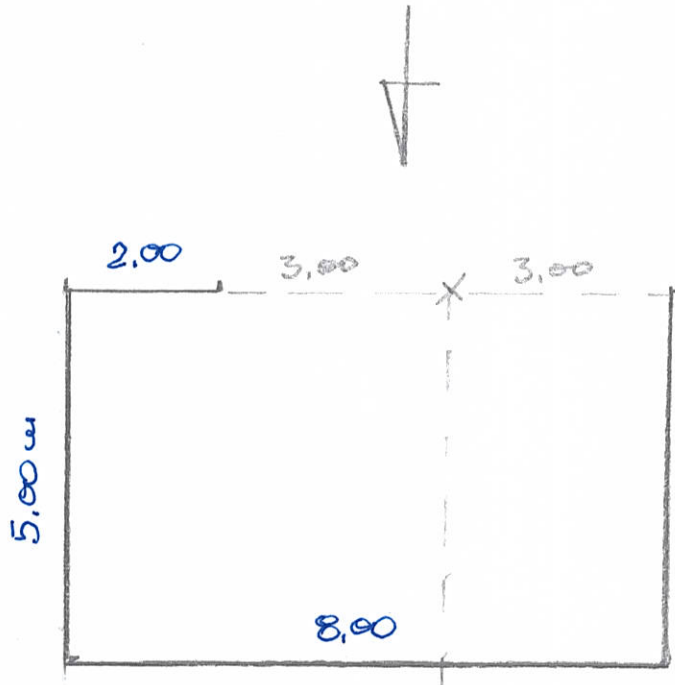

os. Bratkowice 33 kł. 1

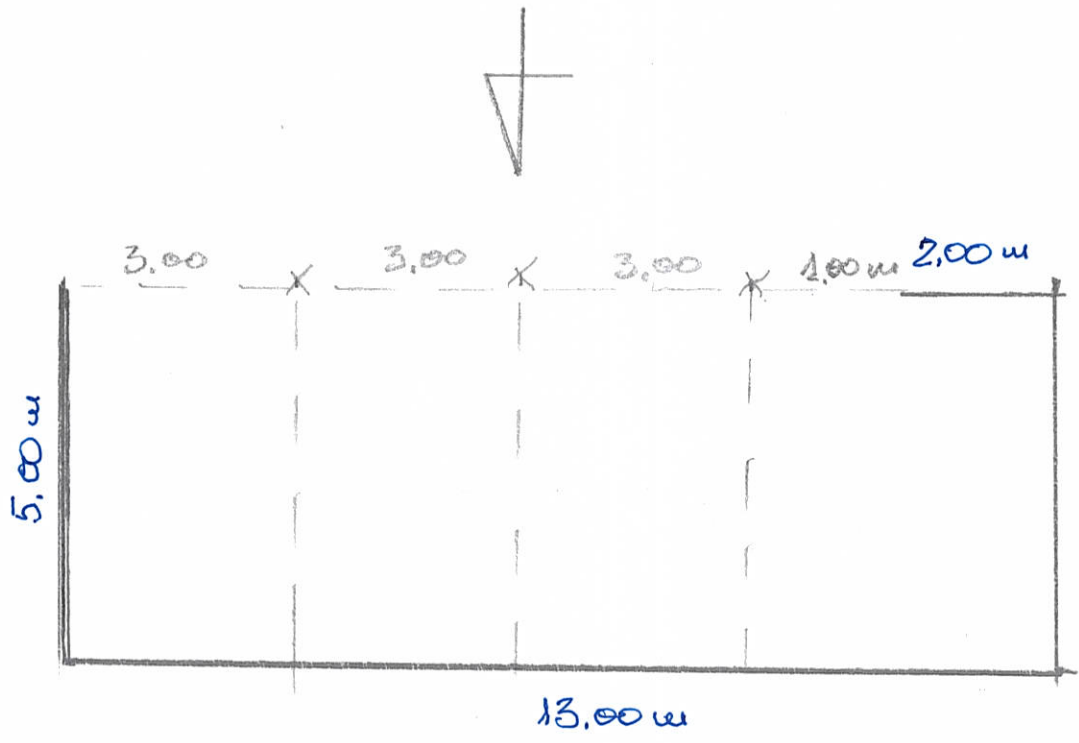

os. Bratkowice 34 kł. 1

- wysokość nadbudowy czoko. 1,20m (3,20m)
- siatka całego i boki, oraz tył

- H. Langenski